KURS

„BIOLOGIA POD KLUCZ"

BAKTERIE

Prezentacja jest chroniona prawnie przed kopiowaniem bez pisemnej zgody autora i stanowi „utwór" i w myśl Ustawy z dnia 4 lutego 1994 r. o prawie autorskim i prawach pokrewnych (Dz. U. z 1994 r., Nr 24, poz. 83 z późn. zm.).

PODSTAWA PROGRAMOWA 2025



1. Przedstawia znaczenie bakterii w przyrodzie i dla człowieka, w tym wywołujących choroby człowieka: salmonelloza, kiła, rzeżączka.

SALMONELLOZA



- wywołana przez różne bakterie z rodzaju *Salmonella*
- przenosi się drogą **pokarmową**
- profilaktyka: **kontrola sanitarna produkcji żywności, właściwa obróbka cieplna żywności (np. kurzych jaj), mycie warzyw i owoców, przestrzeganie higieny osobistej**

KIŁA



- wywołana przez krętka bladego
- przenosi się drogą **płciową** lub **z matki na dziecko w czasie ciąży**
- profilaktyka: **unikanie przypadków kontaktów seksualnych, stosowanie prezerwatyw, badanie kobiet w ciąży**

RZEŻĄCZKA

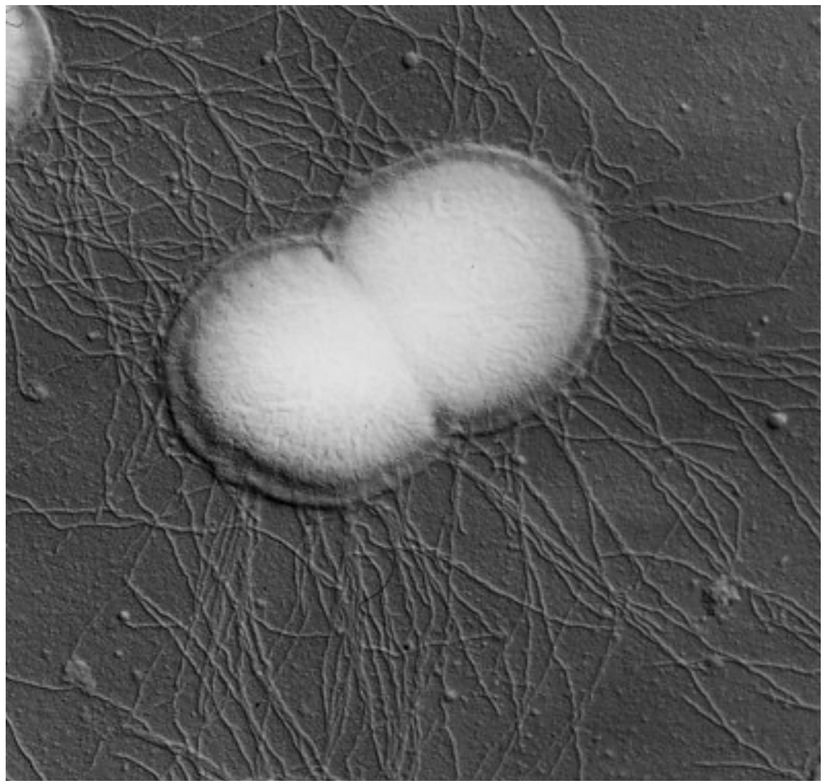

- wywołana przez dwoinkę rzeżączki
- przenosi się drogą **płciową** lub **z matki na dziecko podczas porodu**
- profilaktyka: **unikanie przypadków kontaktów seksualnych, stosowanie prezerwatyw, badanie kobiet w ciąży**

Należy pamiętać, że na żadną z wymienionych wcześniej chorób nie stworzono szczepionki!